



**PRF**

**Vivências profissionais e  
saúde dos Policiais Rodoviários  
Federais no Rio de Janeiro.**

Juliana Diniz

# OBJETIVO

Apresentar projetos e vivências profissionais na área da saúde da Polícia Rodoviária Federal (PRF) no Rio de Janeiro.

# ORGANOGRAMA DA POLÍCIA RODOVIÁRIA FEDERAL (PRF)

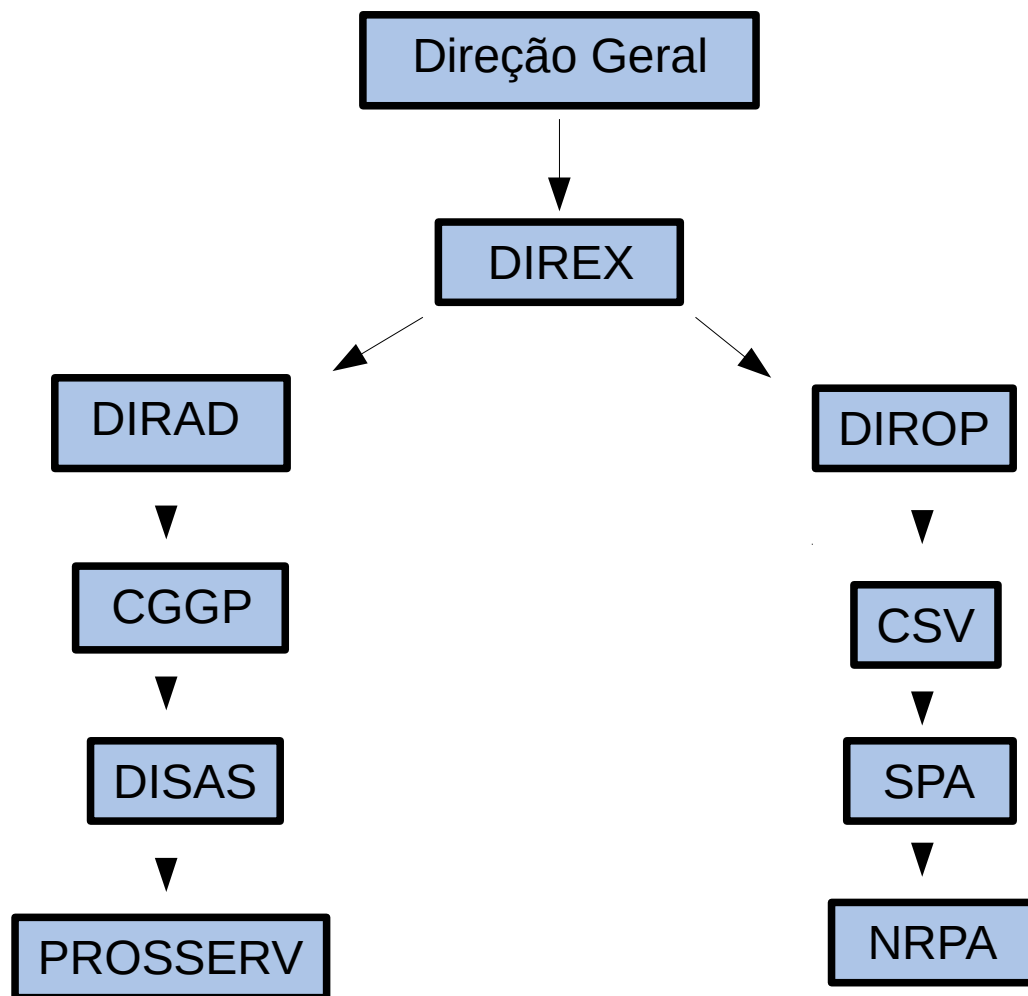

# Comando de Saúde

Prevenção de Acidentes



Caminhoneiros



# PROSSERV- Programa de Saúde do Servidor

Projeto Piloto- 2003

Implementação- Instrução Normativa Nº68 de 07/03/2016



**PREVENÇÃO**

**PROMOÇÃO**

**VIGILÂNCIA**

# PROSSERV- Programa de Saúde do Servidor

Homologação administrativa de atestados médicos

Marcação de perícias

Sem perícia na PRF

Processos em andamento

Acordo de Cooperação com a PM

Contratação de serviços de saúde

# ATESTADOS MÉDICOS

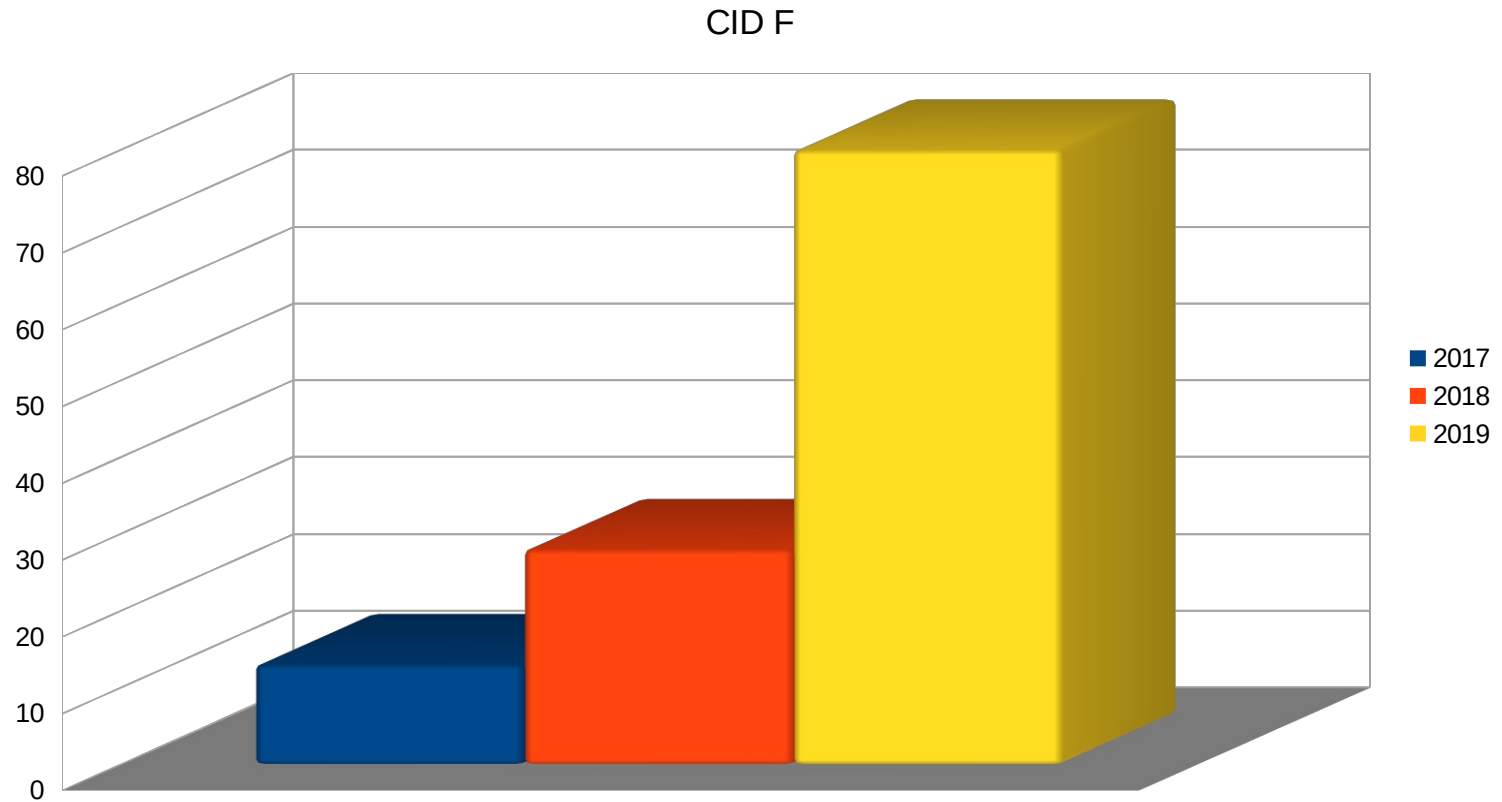

# PROSSERV- Programa de Saúde do Servidor

- Educação Física Institucional- (EFI)
- Patrulha da Saúde





# Patrulha da Saúde 2018

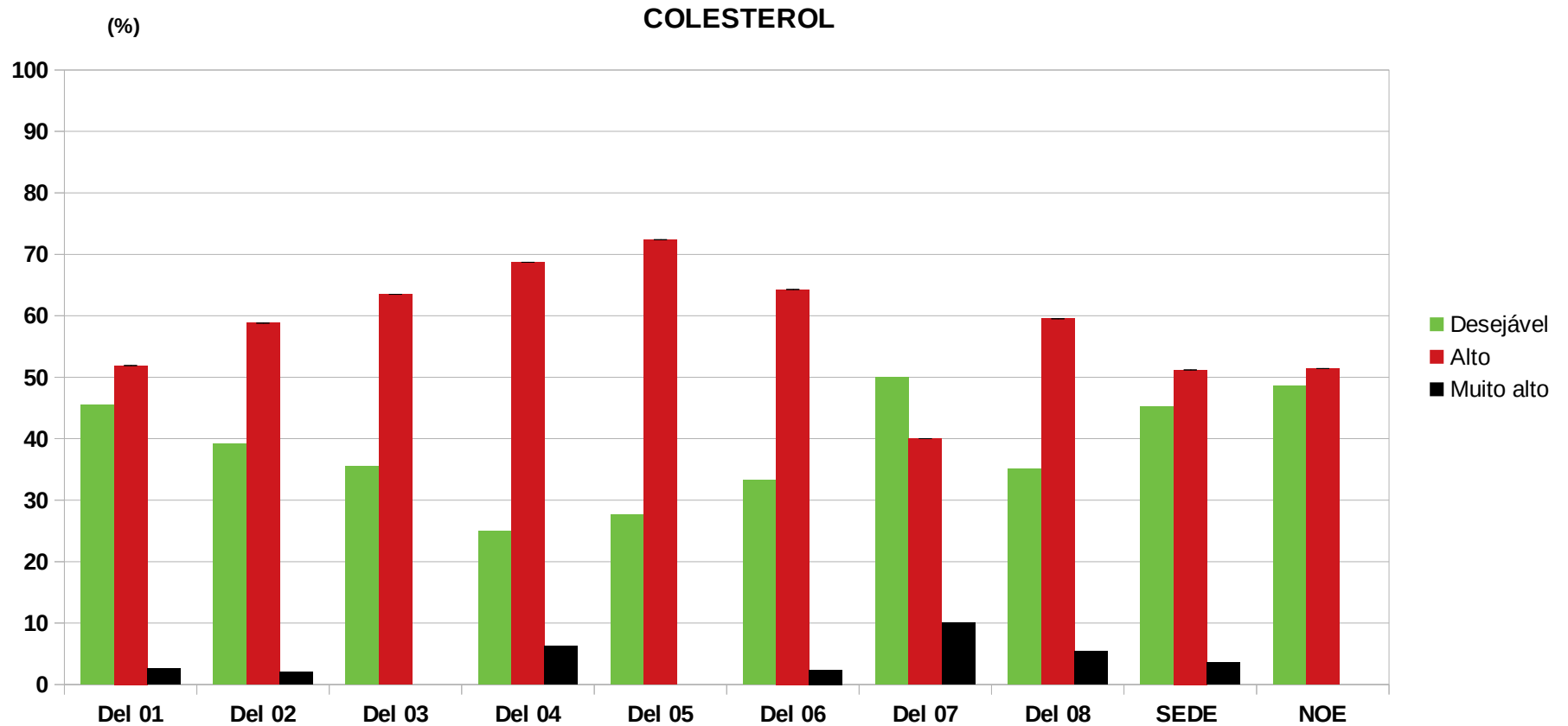

# Patrulha da Saúde 2018

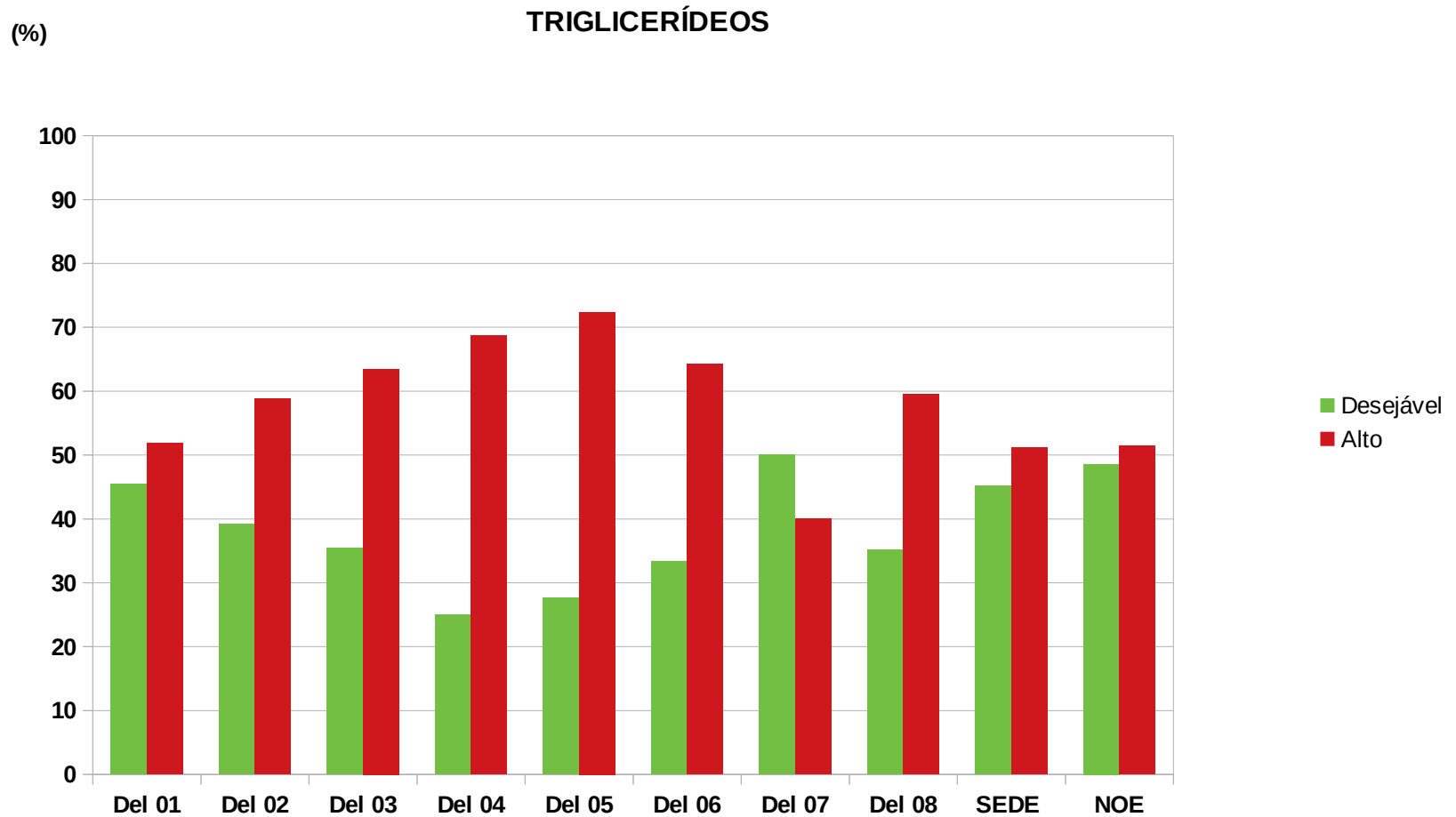

# PROSSERV- Programa de Saúde do Servidor

- Teste de Aptidão Física- (TAF)
  - \* IFR (Indenização por Flexibilização Voluntária do Repouso Remunerado)



# PROSSERV- Programa de Saúde do Servidor

Escuta Solidária

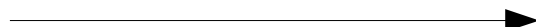

Comissão de Acolhimento  
e Orientação

Programa de Preparação para  
a Aposentadoria



Aspectos legais  
Educação Financeira  
Saúde  
Tecnologia da Informação  
Psicologia

Grandes Eventos



Operação Égide  
Copa América

# PROSSERV- Programa de Saúde do Servidor

## Assistência Religiosa na SRPRF/RJ



Assistência religiosa e espiritual aos policiais rodoviários federais e seus familiares, por meio do ensino da Palavra de Deus, aconselhamento e visitação.

PRF Mariz  (21) 97220-5127

# Pesquisa de Riscos Psicossociais dos Servidores da PRF

“Os gestores não são preparados para lidar com as pessoas, não sabem fazer gestão do trabalho”

“As medidas não são corretivas, são punitivas. Você não tem amparo. Tudo que dá errado vira corregedoria”

“Os normativos são importantes. Escutar as diferentes regiões é importante: nem tudo que vale para o Sul, dá certo no Norte”

“As discussões são informais. Dividimos com o parceiro aquilo que não temos espaço para compartilhar com os demais colegas e chefes”

# Pesquisa de Riscos Psicossociais dos Servidores da PRF

“Aqui depende de você, se ficar mal, ninguém ajuda, as resoluções são paliativas, você fica pulando de setor em setor, não encaram o problema. Não reconhecem que você está doente e não tem a percepção de quanto precisa de ajuda. Muitas vezes acaba em suicídio”

“Não tem um serviço médico que leva em consideração o emocional, essencial para a nossa atividade. Falta uma avaliação psicológica semestral”

“Quando você adoce e sofre a sensação é de culpa, pois nós temos que ser produtivos e alcançar metas. É como se fôssemos uma peça que não funciona mais”

OBRIGADA!!!!!!!!!!!!!!!!!!!!!!

[Prosserv.rj@prf.gov.br](mailto:Prosserv.rj@prf.gov.br)  
[Diniz.juliana@prf.gov.br](mailto:Diniz.juliana@prf.gov.br)

Tel: 21 967067930